アヴィエスファミリー「お住まい拝見」レポート

実際に住んで実感した アヴィエスホームの良さを みんなに伝えたくて入社を決意

次世代の住まい
CASE 56
宮城県仙台市
Aさんの家
取材日／2018年9月

伸びやかなリビング・ダイニングでゆったり過ごすAさま。床はすべてモミの木、壁はすべてスピンオフを採用した空気がきれいで健康的、夏は涼しく冬は暖かい家

小さいときからアトピー性皮膚炎の症状に悩まされてきた奥さま。アヴィエスホームがアレルギーやアトピーにやさしいと聞いて、モデルハウスへ。そこでお母さまの知り合いの営業担当と会い、縁を感じると同時に、新築住宅独特の不快なニオイがなく、気持ちのいい木の香りの家がすっかり気に入りました。夫婦で住宅展示場を見学した後の積極的な営業攻勢からマイホームへの熱意が薄れていたご主人も、モミの木の家を見て話を聞いて納得、あっという間に契約しました。「家づくりに関わる全員が熱心で温かい。実際に住んでみて性能も使い勝手もいい、不満のない家ができました」と実感したご主人。その後、30才の節目を機に営業職への転職を考え、アヴィエスホームに入社することに。「自分にウソをつきたくない、一番好きなものを売りたいと考えたらこの家でした。私以上にアヴィエスファンの妻が『この家の良さはみんなに伝えるべき』と後押ししてくれました」。入社後も、見えないところでお客様のために一生懸命な姿を見て、ますますアヴィエスファンに。「妻や長男のアトピーも改善し、風邪もひかなくなったのはこの家のおかげ。自信をもってお客さまにおすすめしています」と話すご主人は帰宅して「お帰りなさい」と家族と木の香りが迎えてくれるたびに、しみじみと幸せをかみしめているそうです。

A様が初めて石巻店に来場された時はお母様と奥様とお子様でいらっしゃいました。奥様とご長男がアレルギー体質という事で、当時住まれていたアパートの結露やカビに悩まれていて、家を建てるなら「家族が健康に暮らせる家が良い」と仰っていたのを覚えています。後日、ご主人が初府店へ来場して頂きましたが、その日のうちにモミの木の床や塗壁スピンオフ、遠赤外線調理器DGHに魅了されていましたね（笑）。土地探しから始まり、打合せの際は笑顔や笑い声に溢れていてお会いするのが毎回楽しみでした。A様の求山のこだわりや想いが詰まったマイホーム。今では奥様がご友人を招いてはお茶会をして、その度にモミの木の良さを熱弁されていると お聞きしました（笑）。ご家族も増えて今まで以上に笑顔や思い出をモミの木の家と共に作ってください。そして同じ職場で働く仲間として、アヴィエスホームの良さをどんどん広めて行きましょう。

担当より一言

営業
遠　山

夏には家族が庭で遊べるように南側に大きな窓を設置

「この家に住んで家族がみんな健康になりました」と笑顔で話すご主人。一番のおすすめは、森林浴効果、空気の浄化、消臭効果があるモミの木だそう。

広々としたリビング・ダイニングを中心にした間取りは暮らしやすさひときわ。和室は仏間やゲストルームに、リビングの続き間として子どもの遊び場にも

ご主人との会話も弾む対面式キッチン。壁も天板もつなぎ目がなくお手入れがしやすい。子どもにもやさしい遠赤外線クッキングヒーターのDGHを採用

家族の
お気に入り
POINT

2階の南面にバルコニーを2つ設置。洗濯物や布団もたくさん干せるほか、奥行きのあるワイドなバルコニーは椅子やテーブルを置いてくつろぐことも可能

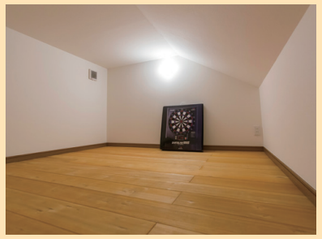
使用頻度の少ないモノの収納に便利な小屋裏収納は、ご主人のホビー空間、子どもの隠れ家にも

個性を演出する妻飾りは長男の名前にちなんだモチーフを選択。親子の絆がうかがえるエピソード

CASE56:宮城県仙台市　Aさんのお宅

家族構成:ご主人、奥さま、ご長男、ご次男
延床面積:34坪、4LDK
こだわり設備:モミの木の床、スピンオフ

外壁は飽きのこないブラウン系にしながら重くならないように濃淡の二色使いで明るい印象にした

楽しく便利に暮らすためのひと工夫

キッチンには見やすく取り出しやすくしまえるパントリーと食器棚を設置。扉も木目調でトータルコーディネート

リビング階段の出入口にロールスクリーンを設けることで冷暖房効率をアップ

格納式のはしごで昇る小屋裏収納は小さい子どもにとってワクワクする遊び場

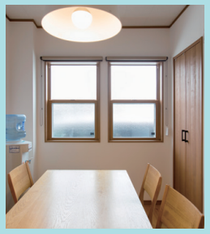
室内を明るくするため窓を多く設置。ダイニングはお洒落な洋風の上げ下げ窓に

いつも眺めていたい思い出の写真は壁を生かしたニッチで場所をとらずに飾れる

空気環境を考える　検索　http://www.kyuei-inc.co.jp